

ภาพการระดมการซ่อมแซมและตกแต่งคลองกว้าง หมู่ที่ 4, 8, ๙ วัดโบสถ์ อ.ชลบุรี โดยเทศบาลฯ เริ่มไม่พ.ค. 6,00 นิ้ว ยาว 6,00 เมตร ความยาวตลอดการขุดลอกเป็นต้นคลองยาวรวม 3,50 เมตร จำนวน 1,167 ต้น

หรือเริ่มจากต้นกลองขนาดใหญ่กว้างเฉลี่ย 1.00-1.50 เมตร ยาวเฉลี่ยรวม 350 เมตร ถึงหนาเฉลี่ย 1.20-1.45 เมตร หรือคิดเป็นพื้นที่ดำเนินการไม่น้อยกว่า 350 ตารางเมตร

ภาพกระบวนการของต้น กองช่าง
องค์การบริหารส่วนตำบลวัดโบสถ์

ตามแบบ องค์การบริหารส่วนตำบลโบสถ์ เล่มที่ 1/2562

ประมาณการโดยประมาณ วันที่ 7 ธันวาคม 2561 ราคาน้ำมันที่ 27.00 - 27.99 บาท / ลิตร

15.4

| ลำดับที่ | รายการ | จำนวน | หน่วยละ | ค่าวัสดุ | | ค่าแรงงาน | | รวมค่าวัสดุ และ แรงงาน | หมายเหตุ |
|----------|---|--------|---------|----------------|------------------|----------------|------------------|---------------------------|----------|
| | | | | หน่วยละ บาท | จำนวนเงิน บาท | หน่วยละ บาท | จำนวนเงิน บาท | | |
| 1 | งานถางป่าชูดอย | | | | | | | | |
| 1.01 | งานถางป่าชูดอย(ขนาดเบ) | 350.00 | ตร.ม | 0.000 | - | 1.69 | 591.50 | 591.50 | |
| 1.02 | งานค้ำยอมน (รวมค่าปุ๋ยตัว 20 % -30%) | 948.00 | ลบ.ม. | 50.000 | 47,400.00 | 17.89 | 16,959.72 | 64,359.72 | |
| 2 | งานเสาะขี้มไม้ก้นคันคลอง | | | | | | | | |
| 2.01 | เสาะขี้มไม้ขนาด 6 นิ้ว ยาว 6.0 เมตร (เครื่องจักรกรด) | 1,167 | ต้น | 220.000 | 256,740.00 | 22.00 | 25,674.00 | 282,414.00 | |
| 2.02 | สแกนขนาด 2x 10 เมตร | 35.00 | คัน | 489.000 | 17,115.00 | 35.00 | 1,225.00 | 18,340.00 | |
| 2.03 | ตะปู | 7.00 | คัน | 46.730 | 327.11 | 0.00 | - | 327.11 | |
| | รวมค่าวัสดุ และค่าแรง | | | | 321,582.11 | | 44,450.22 | 366,032.33 | |

๕. หนังสือทางอากาศในระหว่างปี ๓ มกราคม ๒๕๖๒

ผู้ตรวจ

.....**คณะกรรมการกำหนดราคากลาง**

๓.๓๖๖ การระดมทุนการดำเนินงานภาคกลาง

.....คณะกรรมการพัฒนาภาคกลาง

முடிவு:

ပြန်လည်

นางสาวบุญมี ตา ช่างไม้

ประเด็นของการบริหารส่วนตำบลและองค์การบริหารส่วนตำบล

၂၀၁၆ ခုနှစ်၊ ဇူလိုင်လ ၁၀ ရက်နေ့၊

แผนกองค์การบริหารส่วนตำบลโนนสูง

แผนงานประมาณการราคาโครงการซ่อมแซมคันคลอง ปี 2562 (จำขาด)

องค์การบริหารส่วนตำบลวัดโบสถ์

แบบ ปร .5

ประเภท รายการประมาณการซ่อมแซมคันคลองกว้าง หมู่ที่ 4, 8 ต.วัดโบสถ์ อ.พนัสนิคม จ.ชลบุรี โดยยกเสาเข็มไม้ขนาด 6.00 นิ้ว ขาว 6.00 เมตร

ความยาวดอกเข็มคันคลองยาวรวม 350 เมตร จำนวน 1,167 ต้นพร้อมลงดินคันคลองขนาดกว้างเฉลี่ย 1.00-1.50 เมตร ยาวเฉลี่ยรวม 350 เมตร

ลึกหนาเฉลี่ย 1.20-1.45 เมตร หรือคิดเป็นพื้นที่ดำเนินการ ไม่น้อยกว่า 350 ตารางเมตร

ตามแบบ องค์การบริหารส่วนตำบลวัดโบสถ์ เลขที่ /2562

ประมาณการโดยประมาณ วันที่ 7 ธันวาคม 2561 ราคาน้ำมันที่ 27.00 - 27.99 บาท / ลิตร

| ลำดับที่ | รายการ | ราคาต้นทุน | Factor F | | ค่าก่อสร้าง | หมายเหตุ |
|-----------------------|--|------------|----------------------|--------|-------------|---|
| 1 | งานทาง | 366,032.33 | งานทางไม่เกิน 5 ล้าน | 1.3624 | 498,682.45 | 1. เงินจ่ายล่วงหน้า = 0 % 2. ดอกเบี้ยเงินกู้ = 6 % 3. เงินประกันผลงาน = 0 % 4. ภาษีมูลค่าเพิ่ม = 7 % |
| สรุปราคา โดยประมาณ | รวมเป็นเงินค่าก่อสร้าง โดยประมาณ | | | | 498,682.45 | |
| | หักลดเป็นเงินโครงการ โดยประมาณ | | | | 498,600.00 | |
| | คิดเป็นเงินโครงการ โดยประมาณ (ตีเแทนเก้าหมื่นแปดพันหกร้อยบาทถ้วน) | | | | 498,600.00 | |

ลงชื่อ ตำรวจ

(นายบุญทิวา หลินเอม)

ผู้ช่วยนายช่าง

ลงชื่อ เห็นชอบ

(นางสาวนิมิตา ช่างไม้)

ปลัด อบต.วัดโบสถ์

ลงชื่อ ผู้ประมาณราคา

(นายฉลอง บัวกระโทก)

ผู้อำนวยการกองช่าง

ลงชื่อ นามนิติ

(นายอนันต์เอก รัตนเศรษฐ์สิน)

นายก อบต.วัดโบสถ์

เห็นชอบกำหนดเป็นราคากลาง เมื่อวันที่ 3 มกราคม 2562

.....คณะกรรมการกำหนดราคากลาง

ลงชื่อ.....คณะกรรมการกำหนดราคากลาง

.....คณะกรรมการกำหนดราคากลาง

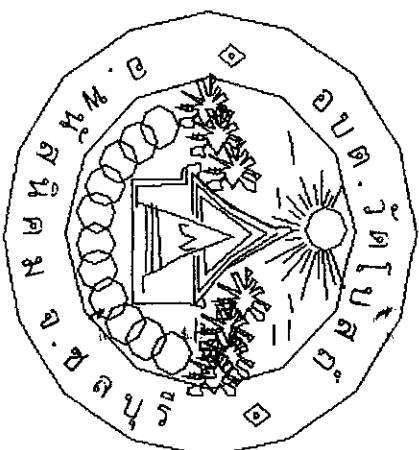

โครงการซ่อมแซมคันคลองโดยกลเสาเข็มไม้ขนาด Ø 6.00 นิ้ว ยาว 6.00 เมตร ความยาวคลองเฉลี่ย 350 เมตร โดยให้เสาเข็มไม้จำนวน 1,000 ต้น

พร้อมติดตั้งคันคลองขนาดกว้างเฉลี่ย 1.00 - 1.20 เมตร ยาวเฉลี่ยรวม 350 เมตร ลงดินหนา เฉลี่ย 2.10 - 2.40 เมตร หรือคิดเป็นพื้นที่

ดำเนินการไม่น้อยกว่า 350 ตารางเมตร

ซ่อมแซมคันคลองเมือง หมู่ที่ 4,8 ตำบลวัดโบสถ์ อำเภอพุนพินคม จังหวัดชลบุรี

แผนที่สถานที่ตั้งโครงการ

ท่าอากาศยาน ภูเก็ต

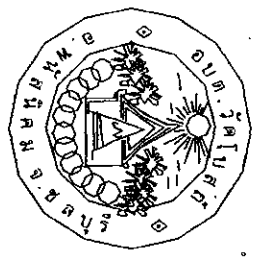
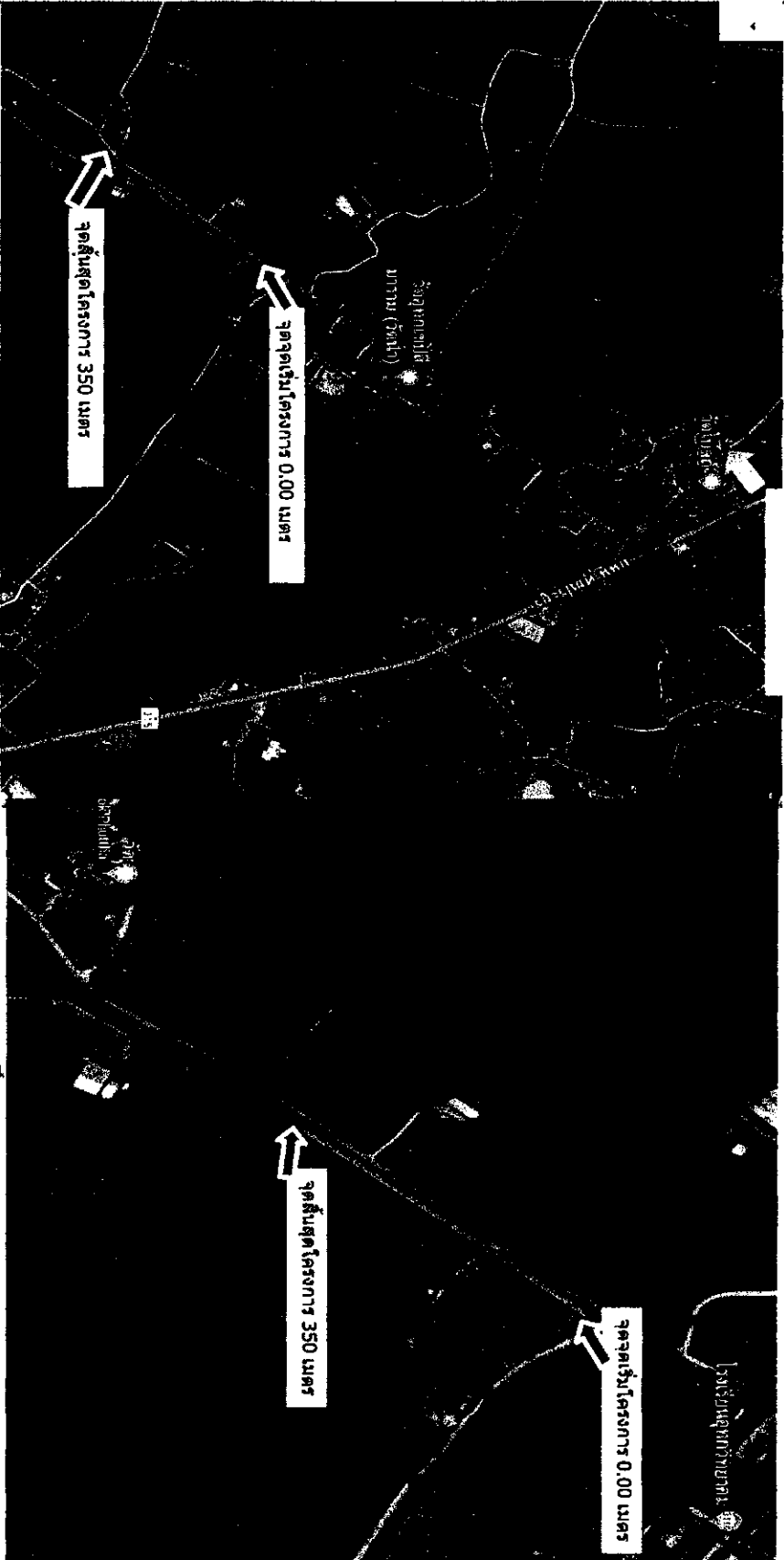

โครงการ ..ชื่อแบบแผนผังถนน หมู่ที่ 4,8

ต. ภูเก็ต อ. ภูเก็ต จ. ภูเก็ต

สำรวจ

นายบุญทิวา หัดหมื่น
ผู้ช่วยนายช่าง

เขียนแบบ / ตรวจสอบ

นายถนอม บัวกระโทก
ผู้อำนวยการกองช่าง

เห็นชอบ

นางสาววิมลดา ขำใหม่
ปลัดองค์การบริหารส่วนตำบลวัดใหญ่

อนุมัติ

นายอนันต์เอก รัตนเดชพงษ์

แบบเลขที่

แผ่นที่

ถนนคอนกรีตเสริมเหล็กเดิม (ถนนสายวงเวียนคลองกว้าง - วัดโคกพุทธา)

ในส่ทางเดิมขนาด 0.05 - 0.30 เมตร

สภาพคลองระบายน้

แบบแปลน

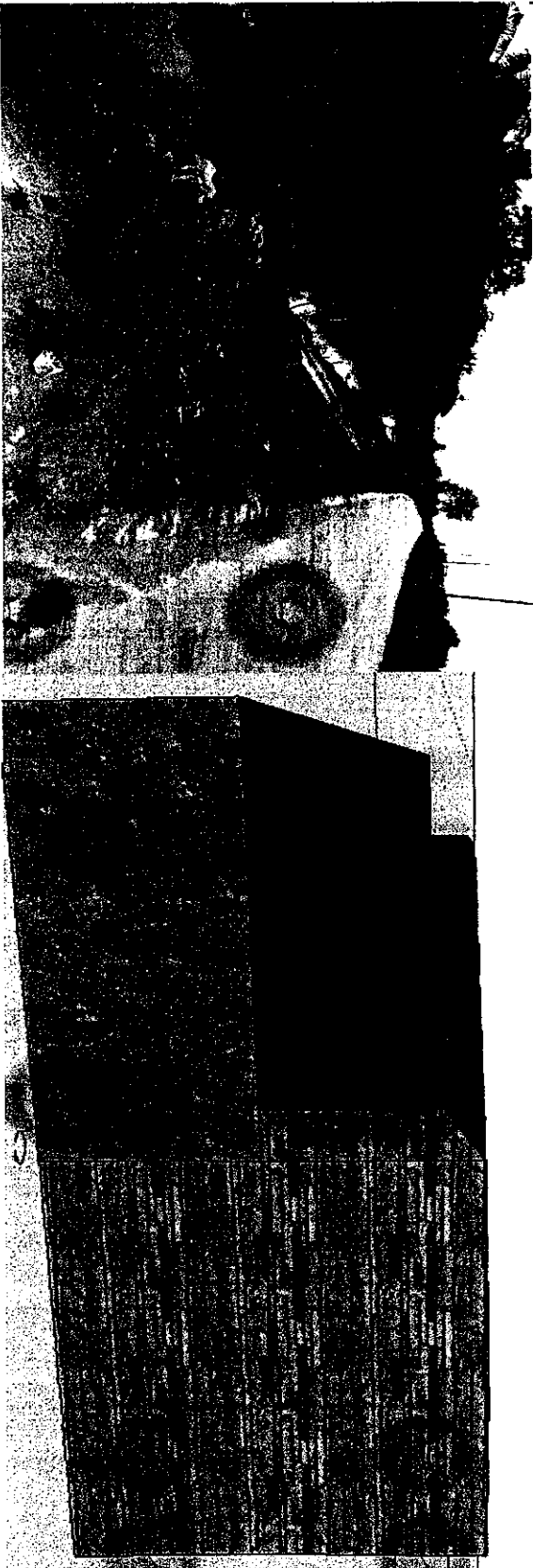

รูปด้านข้างสภาพเดิม

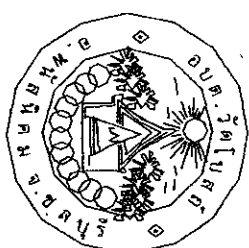

โครงการ :ซ่อมแซมคันดินคลอง หมู่ที่ 4,8

ท. วัดโบสถ์ อ. พัทธินิคม จ. ชลบุรี

สำรวจ

นายบุญทิวา หลินอม

ผู้ช่วยนายช่าง

เขียนแบบ / ตรวจสอบ

นายทอง บัวกระโทก

ผู้อำนวยการกองช่าง

เห็นชอบ

นางสาวนิมิตา ช่างไม้

ปลัด องค์การบริหารส่วนตำบลวัดโบสถ์

อนุมัติ

นายอนันต์เอก รัตนเดชพงศ์สิน

แบบเลขที่

แผ่นที่

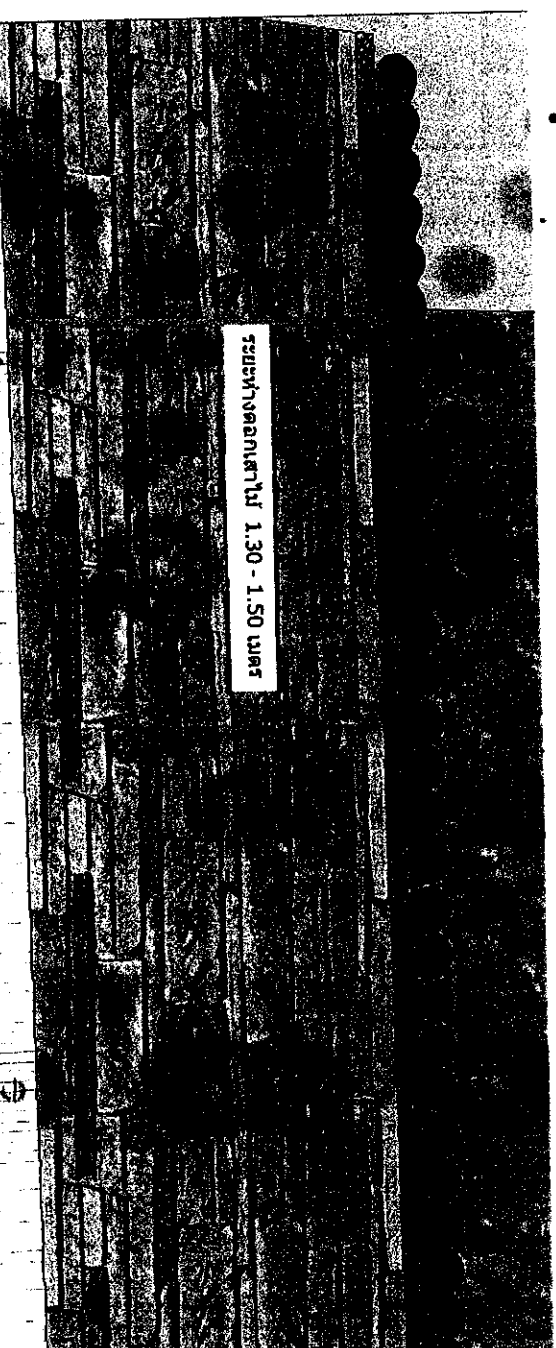
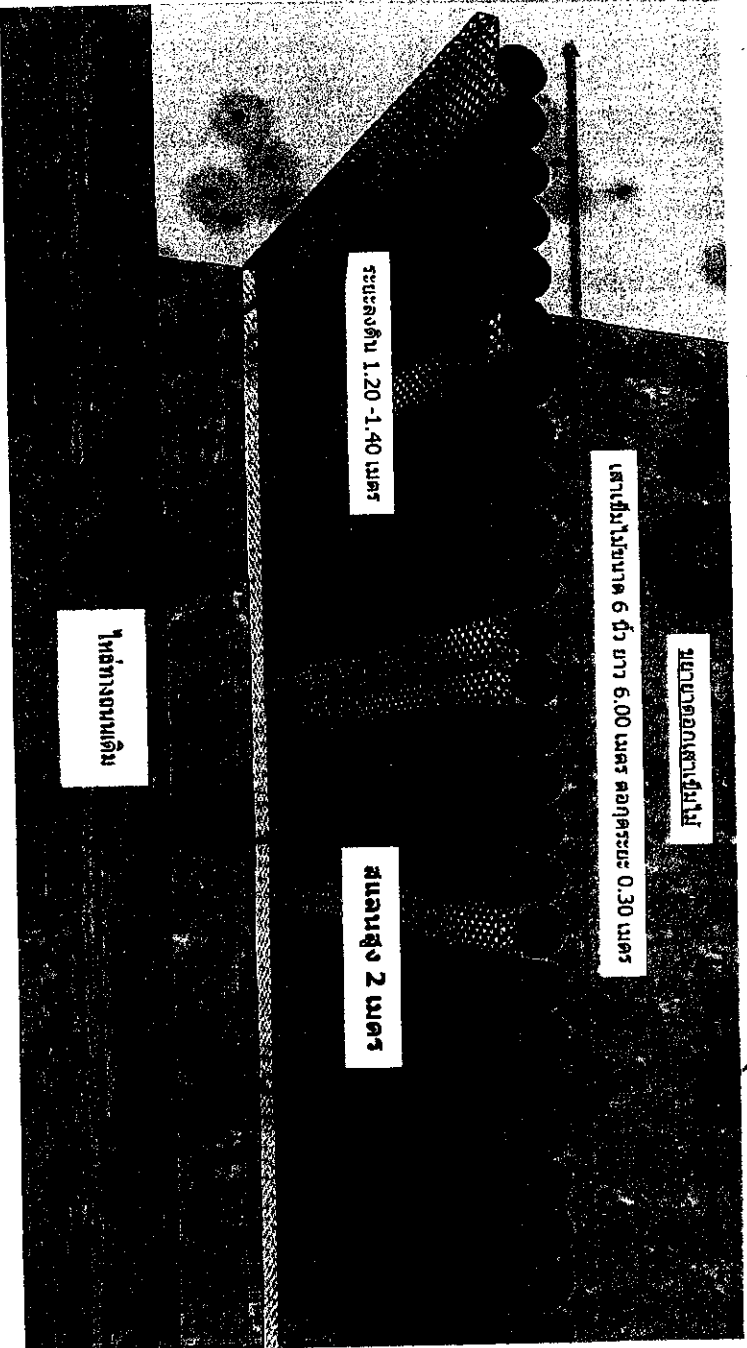

ถนนคอนกรีตเสริมเหล็กเดิม (ถนนสายวงเวียนคลองกว้าง - วัดโคกพญา)

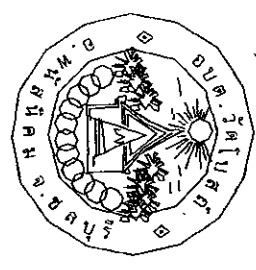

โครงการ ..ซ่อมแซมกันคอกของ หมู่ที่ 4,8

ศ. วัดโพนถั่ว อ. พงษ์นิคม อ. ชลบุรี

ตำรวจ

นายบุญทิวา หิตินมอม
ผู้ช่วยนายช่าง

เขียนแบบ / ตรวจสอบ

นายพลอง บัวกระโทก
ผู้อำนวยการกองช่าง

เห็นชอบ

นางสาววิมลดา ช่างไม้
นักจัดการบริหารส่วนตำบลโพนถั่ว

อนุมัติ

นายอัมรินทร์ รัตนเดชพงษ์สิน

แบบขอที่

แผ่นที่

รูปตัดด้านข้างตอกเสาเข็มใหม่

เสาเข็มใหม่ขนาด 6 นิ้ว ยาว 6.00 เมตร ลอกกระเบ 0.30 เมตร

เสาเข็ม สูง 6 เมตร

ระยะห่างตอกเสาเข็ม 1.30 - 1.50 เมตร

รูปตัดด้านข้างยึดสแลน 2x 10 เมตร

สแลนสูง 2 เมตร

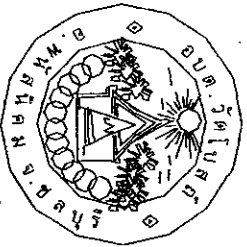

โครงการ .ซ่อมแซมกันคดอง หมู่ที่ 4.8

ด. วัดโบสถ์ อ. พันธ์ดึกม อ. บ่อปู้

ตำรวจ

นางบุญทิวา หลิมมอ
ผู้ช่วยนายช่าง

เขียนแบบ / ตรวจสอบ

นายทอง บัวกระโทก
ผู้ดำเนินการก่อสร้าง

เห็นชอบ

นางสาวนิมิตา ช่างไม้
ปลัด องค์การบริหารส่วนตำบลวัดโบสถ์

อนุมัติ

นายอนันต์นอก รัตนเศรษฐ์สิน

แบบเลขที่

แผ่นที่

แบบแปลน

ถนนคอนกรีตเสริมเหล็กเดิม (ถนนสายวงเวียนคลองกว้าง - วัดโคกพุทธา)

เสาเข็มไม้ ขนาด ๘ นิ้ว ระยะ ดอกเข็มยาวรวม 350 เมตร

เสาเข็ม สูง 6 เมตร

รูปตัด

ถนนคอนกรีตเสริมเหล็กเดิม (ถนนสายวงเวียนคลองกว้าง - วัดโคกพุทธา)

ใต้ทางถนนเดิม

0.05-0.30

ระยะดอกเสาเข็ม 1.30-1.50 เมตร

เสาเข็มไม้ ขนาด ๘ นิ้ว ระยะ ดอกเข็มยาวรวม 350 เมตร

เสาเข็มไม้ขนาด 6 นิ้ว ยาว 6.00 เมตร ดอกกระยะ 0.30 เมตร

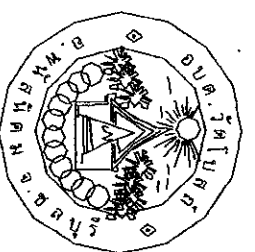

โครงการ :ซ่อมแซมคันคลอง หมู่ที่ 4.8

ต. วัดโบสถ์ อ. พัทธินิคม จ. พะนบุรี

สำรวจ

นายบุญชู วิชา หลิมมอณ

ผู้ช่วยนายช่าง

เขียนแบบ / ตรวจสอบ

นายทอง บักระโทก

ผู้อำนวยการกองช่าง

เห็นชอบ

นางสาววิมลิตา ข่างไม้

ปลัดกองการบริวารส่วนตำบลวัดโบสถ์

อนุมัติ

นายชยันต์ เอก รัตนตรึงษ์

นายชยันต์ เอก รัตนตรึงษ์

แบบเลขที่

แผ่นที่